

Бизнес-план

Название проекта

Учебно-производственная фирма "КОВЧЕГ-1" (основной)

Автор проекта

Ю.А.Павлов

21.05.2011

Название проекта - Учебно-производственная фирма "КОВЧЕГ-1"
Вариант проекта - основной
Автор проекта - Ю.А.Павлов
Дата начала проекта - 01.06.2011
Продолжительность - 168 мес.

Основная цель проекта – создание учебно-производственной базы по подготовке управленцев для выполнения Указа Президента Российской Федерации № 537 от 12 мая 2009 г. в рамках реализации "Стратегии национальной безопасности Российской Федерации до 2020 года", в т.ч. подготовка и переподготовка кадров для организации Родовых поселений.

Алгоритм воссоздания поселения. Строительство осуществляется кооперативным способом (ЖСК) на общей площади в 8 га. Землеустроительные работы по согласованию с местной администрацией будут закончены в течение 1 месяца.

Первая очередь – строительство 24 малоэтажных дом примерно по 100 кв. м. жилой площади на земельных участка по 25- 30 соток , а так же внутриквартальных проездных дорог, скважины и разводки под воду и электроснабжение.

Вторая очередь строительство 24 домов-гостиниц, пруда, а так же учебно-спортивного комплекса.

В дальнейшем за счет расширения границы поселения возможно застройка еще как минимум 10га.

При желании выйти из ЖСК пишется заявление о выделении пая в натуре. Пайщик пишет в ЖСК заявление о выделении пая в натуре, включая дом и землю. Затем может продать его другому человеку. Дома-гостиницы –собственность кооператива. Теперь любой может купить пай и стать фактически владельцем и земли под домом, дома и сособственником домов – гостиниц. Но только в рамках ЖСК. Само ЖСК выделяется в отдельное юридическое лицо из ЖСК ПОРА и фактически становится - управляющей организацией, либо эти функции передает ТОС.

05.05.2011г. в здании администрации с. Алтайское прошел аукцион в результате которого право на аренду под комплексную застройку территории под жилищное строительство в с.Казанка получило ЖСК ПОРА. Стоимость годовой аренды участка в 8га установлена -8 000 т.руб.

Наименование застройщика: «Жилищно -строительный кооператив "ПОРА".

Дата создания кооператива: -5 апреля 2010г.

Адрес:656064, г.Барнаул, ул.Автотранспортная,49-205а, факс: 8-3852-500-754, 8-905-082-56-92, www.mestorodaaltai.ru,

e-mail: u.a.pavlov@mail.ru

Руководитель проекта: Председатель кооператива: Юрий Александрович Павлов.

Форма обустройства - кооперативная (ЖСК ПОРА).

Форма самоуправления - территориально-общественное самоуправление (ТОС).

Безопасность - казачье военизированное поселение.

Предполагается создание учебно-производственной фирмы - некоммерческого предприятия на долевой (паевой) основе с крупным частным (государственным) партнером.

Список продуктов/услуг

Наименование	Ед. изм.	Нач. продаж
Проживание	мес	01.01.2013
Питание	мес	01.01.2013
Оздоровление	мес	01.01.2013
Обучение	мес	01.01.2013
Учебно-тренировочный процесс	мес	01.01.2013

Банк, система учета

Финансовый год начинается в январе.

Принцип учета запасов: FIFO.

Название проекта : Учебно-производственная фирма "КОВЧЕГ-1" (основной)

Автор проекта : Ю.А.Павлов

Дата : 21.05.2011

Структура компании

№		Доля
0	Компания	
1	Учебно-тренировочный процесс	100,00
2	Обучение	100,00
3	Оздоровление	100,00
4	Питание	100,00
5	Проживание	100,00

Информация о потенциальных потребителях и проектируемой стоимости услуг учебно-производственной фирмы:

Проживание -400 (руб.\сут. с человека

Питание -200 руб.\сут. с человека

Обучение -200 руб.\сут. с человека

Оздоровление -200 руб.\сут. с человека

Учебно -спортивные услуги –предмет договоренности с заказчиком в зависимости от загрузки комплекса.

Площадка: С. Казанка находится примерно на 800 м. над уровнем моря в горной котловине на склоне у ручья в 20 км. от с. Куяган, в 70 км. от райцентра - с. Алтайское, в 340 км. от г. Барнаул. На соответствующей карте местности отсутствуют разломы земной коры. Находится на стыке трех районов Алтайского края. Через 20 км - с. Большая Тихая Солонешенского района Алтайского края. При восстановлении дороги - 10 км возможен выход на дорожную сеть Солонешенского и Смоленского (через с. Карпово) районов Алтайского края, что заметно улучшит привлекательность и доступность поселения.

Проектом предусматривается минимальное воздействие на окружающую среду, щадящие технологии строительства и эксплуатации зданий и сооружений. Все хозяйственные объекты: коровники, свинарники, конюшни и т.п. строятся за пределами поселения, визуальны скрыты для обзора из поселения. Размещение таких объектов внутри поселения запрещено Уставом поселения..

Через с. Куяган возможен выход на с. Таурак и через с. Ильинка далее на с. Онгудай, с.Усть-Кан, с. Шебалино Республики Алтай.

Начало реализации строительства - июль 2011г. Окончание строительства - октябрь 2012г. Дата начала производства -01.01.2013г.

Общий срок окупаемости проекта:-168 месяцев, т.е.14 лет- в 2025г.

Общий замысел планировки - поселение из Родовых поместий - казачья станица. Обязательное согласование со всеми участниками общего проекта планировки (генплана поселения), хозяйственной специализации, правил проживания и самоуправления, в дальнейшем - Устава поселения.

Название проекта : Учебно-производственная фирма "КОВЧЕГ-1" (основной)

Автор проекта : Ю.А.Павлов

Дата : 21.05.2011

Возможная дальнейшая хозяйственная специализация: охрана коммуникаций (через с.Куюган планируется газопровод на Китай), сельский туризм, коневодство, пчеловодство, молочное животноводство (родина твердых сыров России), лесоразработка, лесоохрана, лесовосстановление, промыслы, садоводство (сравнительно теплое место даже для Алтайского района). сбор дикоросов и выращивание лекарственных трав.

Валюта проекта

Основная валюта проекта - Рубли(руб.)

Валюта для расчета на внешнем рынке - Доллар США(\$ US)

Курс на момент ввода : 1 \$ US = 28.000 руб.

Темпы роста/падения курса (%)

1 год	2 год	3 год	4 год	5 год	6 год	7 год	8 год	9 год	10 и далее...
0.000	0.000	0.000	0.000	0.000	0.000	0.000	0.000	0.000	0.000

Ставка рефинансирования

Валюта	1 год	2 год	3 год	4 год	5 год	6 год	7 год	8 год	9 год	10 и далее...
Рубли	0,00	0,00	0,00	0,00	0,00	0,00	0,00	0,00	0,00	0,00
Доллар	0,00	0,00	0,00	0,00	0,00	0,00	0,00	0,00	0,00	0,00

Инфляция(Рубли)

Объект	1 год	2 год	3 год	4 год	5 год
Сбыт	0,00	0,00	0,00	0,00	0,00
Прямые издержки	0,00	0,00	0,00	0,00	0,00
Общие издержки	0,00	0,00	0,00	0,00	0,00
Зарплата	0,00	0,00	0,00	0,00	0,00
Недвижимость	0,00	0,00	0,00	0,00	0,00
Объект	6 год	7 год	8 год	9 год	10 и далее...
Сбыт	0,00	0,00	0,00	0,00	0,00
Прямые издержки	0,00	0,00	0,00	0,00	0,00
Общие издержки	0,00	0,00	0,00	0,00	0,00
Зарплата	0,00	0,00	0,00	0,00	0,00
Недвижимость	0,00	0,00	0,00	0,00	0,00

Инфляция(Доллар)

Объект	1 год	2 год	3 год	4 год	5 год
--------	-------	-------	-------	-------	-------

Название проекта : Учебно-производственная фирма "КОВЧЕГ-1" (основной)

Автор проекта : Ю.А.Павлов

Дата : 21.05.2011

Project Expert 7.19

Сбыт	0,00	0,00	0,00	0,00	0,00
Прямые издержки	0,00	0,00	0,00	0,00	0,00
Общие издержки	0,00	0,00	0,00	0,00	0,00
Зарплата	0,00	0,00	0,00	0,00	0,00
Недвижимость	0,00	0,00	0,00	0,00	0,00
Объект	6 год	7 год	8 год	9 год	10 и далее...
Сбыт	0,00	0,00	0,00	0,00	0,00
Прямые издержки	0,00	0,00	0,00	0,00	0,00
Общие издержки	0,00	0,00	0,00	0,00	0,00
Зарплата	0,00	0,00	0,00	0,00	0,00
Недвижимость	0,00	0,00	0,00	0,00	0,00

Условие привязки: наличие земель поселения, почти брошенного (осталось всего три семьи), наличие дороги (круглогодичная доступность), наличие электроэнергии, наличие воды (протекают три горных ручья, имеется родник), наличие связи, наличие выходов на ключевые стратегические коммуникации в регионе.

Дополнительно необходимо построить скважину для питьевой воды, обустроить фельдшерско-акушерский пункт (школьное помещение есть в с.Куяган), учебно-спортивный комплекс, горный пруд.

Целесообразно соорудить придорожного кофе, кооперативного магазина, автозаправки, бугельного подъемника для горнолыжной трассы, других общехозяйственных объектов, необходимо обеспечить дополнительными средствами связи.

Условие участие в проекте: преимущественно русские. В основном семейные мужчины. Отсутствие вредных привычек, наличие физического и психического здоровья, нравственной позиции, разделяемой большинством поселенцев - обязательно. Желательно наличие специальных знаний и навыков, необходимых для всех поселенцев. Перечень необходимых требований - прилагается. В дальнейшем необходимо поручительство поселенца и испытательный срок.

Основное преимущество проекта на старте - отсутствие активной хозяйственной деятельности в непосредственной близости от поселения. Хорошие природные условия для проживания и отдыха.

В соответствии с графическим приложение "Предпроектная разработка..." (прилагается) общий земельный участок разделен на 29 равных по площади земельных участка (нумерация от 1 до 29). Участок № 15 предназначен для детской площадки, участок № 16 для юношеской спортивной площадки, № 17 и 18-для обустройства спортивных площадок для взрослых № 19 для строительства фельдшерско - акушерского

Название проекта : Учебно-производственная фирма "КОВЧЕГ-1" (основной)

Автор проекта : Ю.А.Павлов

Дата : 21.05.2011

Project Expert 7.19

пункта, участки № 15,16, 17,18, 19 др. легко объединяются под застройку учебно-спортивного комплекса (строительство второй очереди в 2012г).

Остальные 24 участка предназначены для строительства индивидуальных жилых домов - строительство первой очереди в 2011г. Кроме того, предусматривается устройство скважины для питьевой воды либо на старом месте "Скв. Вод"), либо в общих границах застраиваемого земельного участка.

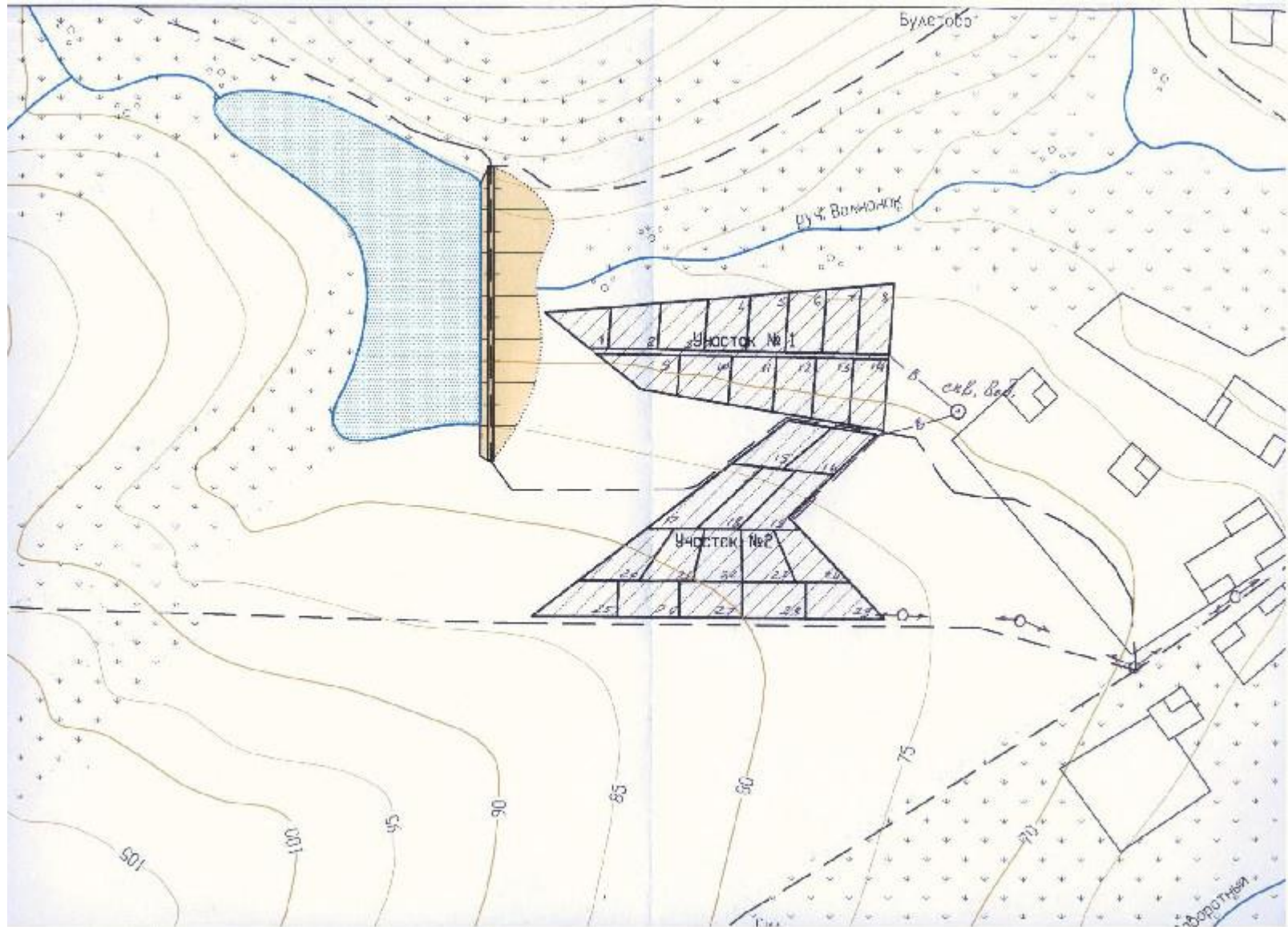

Название проекта : Учебно-производственная фирма "КОВЧЕГ-1" (основной)
Автор проекта : Ю.А.Павлов
Дата : 21.05.2011

Утверждены решением ТОС « РОДОВАЯ СТАНИЦА КАЗАНКА»
№ 1 от «__» _____ 2011г.

Правила проживания

1. На территории ТОС запрещено изготавливать и продавать спиртные напитки, закупать их и завозить в количестве больше собственной потребности, появляться в пьяном виде. Употреблять ли спиртные напитки по случаю праздников - каждая семья решает сама, но за пределами дома употребление исключено. Каждый случай пьянства рассматривается Кругом (далее - Правлением ТОС) и наказывается общественными работами по благоустройству поселения. Повторение таких случаев влечет исключение из числа членов ТОС. Лица, не избавившиеся от привычки к употреблению алкоголя, должны работать над снижением потребности, вплоть до полного отказа.
2. Употребление наркотиков исключено полностью. Первый же случай становится для поселенца последним, он подлежит исключению из числа членов ТОС.
3. Поселенцы должны содержать придомовую территорию в границах, определенных генпланом поселения, в чистоте. Они полностью отвечают за сохранность земельного покрова, деревьев, деталей ландшафта на придомовых территориях. Любая планировка, связанная с изменением ландшафта, возможна только по решению общего собрания ТОС.
4. Запрещается выпускать собак. Лица, допустившие загрязнение территории поселения продуктами жизнедеятельности собак, убирают за ними, при повторении занимаются работами по благоустройству поселения по решению Круга (общего собрания ТОС).
5. Все органические отходы, отходы от приусадебных насаждений подлежат утилизации только в компостных ямах, неорганические - в порядке, утвержденном Кругом (собранием ТОС). Все сжигаемые отходы должны сжигаться в пределах приусадебной территории. Зола утилизируется в пределах усадьбы. Спички, фантики, окурки, упаковки, семечки и подобный мелкий мусор уносится с собой для сжигания в печке.
6. Шум, брань, работающая аудиоаппаратура, слышимые за пределами усадьбы, недопустимы.
7. Птица, домашние животные содержатся в противоположном от улицы конце усадьбы, не выпускаются на улицу, строения для их содержания не должны быть видны со стороны улицы.
8. Жители в равной степени несут ответственность за общее имущество, коммуникации, дорогу, территорию, речку, зеленые насаждения родовой станицы Казанка. Любой ущерб возмещается виновным.
9. Каждый хозяин должен содержать подъезд к своей усадьбе в порядке, доступным в любое время года.
10. Недопустимы любого рода вывески, указатели и малые архитектурные формы, видимые со стороны улицы, не согласованные Кругом.
11. Фасады домов, ограду, территорию, видимую с улицы, каждый обязан содержать в порядке и своевременно ремонтировать.
12. Загрязнение речки и водоохраной зоны чем бы то ни было, мытье автотранспорта в речке и близ нее запрещены.
13. Запрещено появляться за пределами дома в вызывающей одежде (стринги и пр.) или без оной, с неестественно окрашенными прическами, татуировками и т.п., равно как в неряшливом виде, который допустим только дома.
14. Недопустимо появление или демонстрация любого рода политической символики, флагов и т.п.

15. Запрещена любого рода наружная и звуковая реклама, а также устное рекламирование БАДов, литературы и т.п. Посторонним гражданам, появляющимся с этой целью, предлагается немедленно покинуть территорию станицы и впредь не появляться.
16. Каждый случай нарушения настоящих правил рассматривается Кругом или уполномоченными на то лицами, определяющими ответственность за нарушение.
17. Помимо названных, на территории родовой станицы действуют правила Административного Кодекса РФ, противопожарной безопасности, санитарно-эпидемиологические требования.
18. Уголовные преступления, помимо последствий, предусмотренных УК РФ, влекут за собой исключение из поселения.
19. Святотатственные высказывания, оскорбления национального достоинства, публичное высмеивание русских, родовых, казачьих ценностей приравнивается на территории родовой станицы к уголовному преступлению.
20. Все правила для жителей распространяются на их гостей, родственников, арендаторов, детей.

Плановое задание по объемам ежемесячных продаж, начиная с 01.01.2013г.

	ВСЕГО		Прожи вание	Питание	Учебно- трениров. процесс	Производ ственное обучение	Оздоров ление	Строительство за два года	
		%						%	руб.
Объем производства в месяц, руб.	2768285	100	1152000	576000	464285	288000	288000	100	142000000
Структура Затрат, %									
Материалы	345600	15	172800	86400	0	43200	43200	25	35500000
Зар. плата	1384143	50	576000	288000	232143	144000	144000	50	71000000
В т.ч.налог 34%	351200		146149	73075	58902	36537	36537		24140000
Зар. плата без налога 34%	1032943		429851	214925	173241	107463	107463		46860000
Прочие	576000	25	288000	144000		72000	72000	15	21300000

Название проекта : Учебно-производственная фирма "КОВЧЕГ-1" (основной)

Автор проекта : Ю.А.Павлов

Дата : 21.05.2011

Прибыль плановая*	462542	10	115200	57600	232142	28800	28800	10	14200000
-------------------	--------	----	--------	-------	--------	-------	-------	----	----------

*Прибыль плановая по учебно-тренировочному процессу-50% от стоимости услуг.

Исходные данные проекта

Номер позиции	Наименование	Характеристика	Количество, шт.	Цена за единицу, млн. руб.	Общая стоимость по смете, млн. руб.
1	Жилой дом	В двух уровнях общей площадью до 100 м кв.	24	1	24
2	ФАП		1	1	1
3	Скважина		1	1	1
4	Проездные дороги	1 км	1	1	1
	Итого по первому подпроекту на 2011 г.				27
5	Дом-гостиница	В двух уровнях общей площадью до 100 м кв. единовременного проживания-4 чел.	24	1	24
6	Пруд	9 га	1	13	13
	Итого по второму подпроекту на 2012г.				37
7	Учебно-спортивный комплекс с бассейном	Площадь застройки 750 м кв., площадь покрытия-2500 м кв.	1	78	78

Название проекта : Учебно-производственная фирма "КОВЧЕГ-1" (основной)

Автор проекта : Ю.А.Павлов

Дата : 21.05.2011

	Итого по Третьему подпроекту 2013г.				78
	Всего по проекту				142

Налоги

Название налога	База	Период	Ставка
Налог на прибыль	Прибыль	Квартал	0 %
НДС	Добав. стоим.	Квартал	0 %
Налог на имущество	Настраиваемая	Квартал	0 %
ЕСН	Зарплата	Квартал	34 %

Переплаченный НДС переносится в будущие периоды.
Убытки предыдущих периодов списываются сразу.

Учебная, оздоровительная деятельность **налогом на добавленную стоимость не облагается**. Условие- наличие лицензированной деятельности по обучению. Основание – налоговый кодекс РФ. Обложению подлежит проживание и питание.

Учебная, оздоровительная деятельность **налогом на прибыль не облагается**. Условие- наличие лицензированной деятельности по обучению. Основание – налоговый кодекс РФ. Письмо Минфина РФ. Обложению подлежит проживание и питание.

Налог на землю – (сейчас аренды на три года аренда) в течение всего проекта будет компенсироваться из бюджета. В расчет не входит.

Налог на имущество в течение всего проекта будет компенсироваться из бюджета. В расчет не входит.

Амортизация линейная (на 600 мес. эксплуатации) до полного списания (2 % в год), в течение всего периода и может реинвестироваться в проект в размере для снижения сроков окупаемости.

Прибыль в течение всего периода реинвестируется в проект в полном объеме для снижения сроков окупаемости.

Производство услуг по проживанию и организации питания для упрощения расчетов учитывается в составе общих издержек.

Список этапов

Название	Длительность	Дата начала	Дата окончания
Строительство личных домов членов кооператива	154	01.06.2011	01.11.2011
Инженерное обустройство территории	154	01.06.2011	01.11.2011
Строительство пруда и домов-гостиниц	245	01.05.2012	31.12.2012
Строительство учебно-спортивного комплекса	245	01.05.2012	31.12.2012

Список ресурсов

Название	Тип	Ед. изм.	руб.	\$ US
Кредит 1 ЖСК	Услуги	руб	24 000 000,00	0,00
Кредит 1 фирме	Услуги	руб	18 500 000,00	0,00
Кредит 2 ЖСК	Услуги	руб	3 000 000,00	0,00
Кредит 2 фирме	Услуги	руб	39 000 000,00	0,00
Паевой взнос 1 фирме	Услуги	руб	18 500 000,00	0,00
Паевой взнос 2 фирме	Услуги	руб	39 000 000,00	0,00

Название проекта : Учебно-производственная фирма "КОВЧЕГ-1" (основной)

Автор проекта : Ю.А.Павлов

Дата : 21.05.2011

Инвестиционный план

№	Наименование этапа	Длит-ть	Дата начала	
1	• Строительство личных домов членов кооператива	154	01.06.2011	
2	• Инженерное обустройство территории	154	01.06.2011	
3	• Строительство пруда и домов-гостиниц	245	01.05.2012	
4	• Строительство учебно-спортивного комплекса	245	01.05.2012	

Инвестиционный план

Дата окончания	Ответственный	
01.11.2011	Председатель ЖСК ПОРА	
01.11.2011	Председатель ЖСК ПОРА	
31.12.2012	Председатель ЖСК ПОРА	
31.12.2012	Директор учебно-производственной фирмы	

Инвестиционный план

Стоимость (руб.)	Стоимость (\$ US)	2011			
		30/Май	6/Июнь	13/Июнь	20/Июнь
24 000 000,00	0,00				
3 000 000,00	0,00				
37 000 000,00	0,00				
78 000 000,00	0,00				

Инвестиционный план

2011							
27/Июнь	4/Июль	11/Июль	18/Июль	25/Июль	1/Август	8/Август	15/Август

Инвестиционный план

2012								
	11/Июнь	18/Июнь	25/Июнь	2/Июль	9/Июль	16/Июль	23/Июль	30/Июль

Планируемый объём поставок

Продукт/Вариант	Ед. изм.	6-12.2011	2012 год	2013 год	2014 год
Проживание	мес	0,00	0,00	12,00	12,00
Питание	мес	0,00	0,00	12,00	12,00
Оздоровление	мес	0,00	0,00	12,00	12,00
Обучение	мес	0,00	0,00	12,00	12,00
Учебно-тренировочный процесс	мес	0,00	0,00	12,00	12,00

Планируемый объём поставок

Продукт/Вариант	2015 год	2016 год	2017 год	2018 год	2019 год
Проживание	12,00	12,00	12,00	12,00	12,00
Питание	12,00	12,00	12,00	12,00	12,00
Оздоровление	12,00	12,00	12,00	12,00	12,00
Обучение	12,00	12,00	12,00	12,00	12,00
Учебно-тренировочный процесс	12,00	12,00	12,00	12,00	12,00

Планируемый объём поставок

Продукт/Вариант	2020 год	2021 год	2022 год	2023 год	2024 год
Проживание	12,00	12,00	12,00	12,00	12,00
Питание	12,00	12,00	12,00	12,00	12,00
Оздоровление	12,00	12,00	12,00	12,00	12,00
Обучение	12,00	12,00	12,00	12,00	12,00
Учебно-тренировочный процесс	12,00	12,00	12,00	12,00	12,00

Планируемый объём поставок

Продукт/Вариант	1-5.2025
Проживание	5,00
Питание	5,00
Оздоровление	5,00
Обучение	5,00
Учебно-тренировочный процесс	5,00

Сбыт (Ценообразование)

Продукт/Вариант	Цена(руб.)	Цена(\$ US)	Описание
Проживание	1 152 000,000		
Питание	576 000,000		
Оздоровление	288 000,000		
Обучение	288 000,000		
Учебно-тренировочный процесс	464 285,000		

Сбыт (Условия оплаты)

Продукт/Вариант	Описание
Проживание	
	Продажа по факту
Питание	
	Продажа по факту
Оздоровление	
	Продажа по факту
Обучение	
	Продажа по факту
Учебно-тренировочный процесс	
	Продажа по факту

Сбыт (Условия продаж)

Продукт/Вариант	Описание
Проживание	
Питание	
Оздоровление	
Обучение	
Учебно-тренировочный процесс	

Основная целевая задача по сбыту – организация централизованного потока обучающихся с привлечением государственных, муниципальных и общественных организаций.

Использование для финансирования централизованных фондов социального страхования, медицинского страхования, источников финансирования спортивных программ.

Производство

Наименование	Пр. цикл	График производства
Проживание	0 дней	Фиксированный объем производства
Питание	0 дней	Фиксированный объем производства
Оздоровление	0 дней	Фиксированный объем производства
Обучение	0 дней	Фиксированный объем производства
Учебно-тренировочный процесс	0 дней	Фиксированный объем производства

Суммарные прямые издержки

Наименование	Ед. изм.	(руб.)	(\$ US)
Проживание	мес	890 651,00	0,00
Питание	мес	445 325,00	0,00
Оздоровление	мес	222 663,00	0,00
Обучение	мес	222 663,00	0,00
Учебно-тренировочный процесс	мес	173 241,00	0,00

Прямые издержки Проживание

Наименование	Расход	Потери	(руб.)	(\$ US)
Материалы и комплектующие			172 800,00	0,00
Сдельная зарплата			429 851,00	0,00
Другие издержки			288 000,00	0,00
Продукты			0,00	0,00
Всего			890 651,00	0,00

Название проекта : Учебно-производственная фирма "КОВЧЕГ-1" (основной)

Автор проекта : Ю.А.Павлов

Дата : 21.05.2011

Прямые издержки Питание

Наименование	Расход	Потери	(руб.)	(\$ US)
Материалы и комплектующие			86 400,00	0,00
Сдельная зарплата			214 925,00	0,00
Другие издержки			144 000,00	0,00
Продукты			0,00	0,00
Всего			445 325,00	0,00

Прямые издержки Оздоровление

Наименование	Расход	Потери	(руб.)	(\$ US)
Материалы и комплектующие			43 200,00	0,00
Сдельная зарплата			107 463,00	0,00
Другие издержки			72 000,00	0,00
Продукты			0,00	0,00
Всего			222 663,00	0,00

Прямые издержки Обучение

Наименование	Расход	Потери	(руб.)	(\$ US)
Материалы и комплектующие			43 200,00	0,00
Сдельная зарплата			107 463,00	0,00
Другие издержки			72 000,00	0,00
Продукты			0,00	0,00
Всего			222 663,00	0,00

Прямые издержки Учебно-тренировочный процесс

Наименование	Расход	Потери	(руб.)	(\$ US)
Материалы и комплектующие			0,00	0,00
Сдельная зарплата			173 241,00	0,00
Другие издержки			0,00	0,00
Продукты			0,00	0,00
Всего			173 241,00	0,00

Название проекта : Учебно-производственная фирма "КОВЧЕГ-1" (основной)

Автор проекта : Ю.А.Павлов

Дата : 21.05.2011

Акционерный капитал

Акционер	Дата	Сумма (руб.)	Сумма (\$ US)
Частный (частно-гос) инвестор	01.05.2012	57 500 000,00	
Члены ЖСК ПОРА	01.01.2020	57 500 000,00	
Кооператив ЖСК ПОРА	01.06.2017	27 000 000,00	

По окончании реализации проекта новые поселенцы будут собственниками своих домов, сособственниками в равной доле через кооператив домов-гостиниц, и через учебно-производственную фирму сособственниками имущества учебно-спортивного комплекса.

Распределение акций (%).

Дата	Частный (частно-гос) инвестор	Члены ЖСК ПОРА	Кооператив ЖСК ПОРА
6.2011			
5.2012	100,00		
6.2017	98,71		1,29
7.2017	97,46		2,54
8.2017	96,23		3,77
9.2017	95,04		4,96
10.2017	93,88		6,12
11.2017	92,74		7,26
12.2017	91,63		8,37
1.2018	90,55		9,45
2.2018	89,49		10,51
3.2018	88,46		11,54
4.2018	87,45		12,55
5.2018	86,47		13,53
6.2018	85,50		14,50
7.2018	84,56		15,44
8.2018	83,64		16,36
9.2018	82,73		17,27
10.2018	81,85		18,15
11.2018	80,99		19,01
12.2018	80,14		19,86
1.2019	79,31		20,69
2.2019	78,50		21,50
3.2019	77,70		22,30
4.2019	76,92		23,08
5.2019	76,16		23,84
6.2019	75,41		24,59
7.2019	74,68		25,32
8.2019	73,95		26,05
9.2019	73,25		26,75
10.2019	72,56		27,44
11.2019	71,88		28,12
12.2019	71,21		28,79
1.2020	69,63	1,31	29,06
2.2020	68,11	2,57	29,32
3.2020	66,66	3,77	29,56
4.2020	65,27	4,93	29,80
5.2020	63,94	6,03	30,03
6.2020	63,18	7,15	29,67
7.2020	62,44	8,25	29,32
8.2020	61,71	9,31	28,98
9.2020	61,00	10,36	28,64
10.2020	60,30	11,38	28,32
11.2020	59,63	12,38	28,00
12.2020	58,96	13,35	27,69
1.2021	58,31	14,30	27,38
2.2021	57,68	15,24	27,08
3.2021	57,06	16,15	26,79
4.2021	56,45	17,04	26,51
5.2021	55,86	17,92	26,23
6.2021	55,27	18,77	25,95
7.2021	54,70	19,61	25,69
8.2021	54,14	20,43	25,42
9.2021	53,60	21,24	25,17
10.2021	53,06	22,02	24,92
11.2021	52,53	22,80	24,67
12.2021	52,02	23,56	24,43
1.2022	51,51	24,30	24,19
2.2022	51,02	25,03	23,96

Project Expert 7.19

3.2022	50,53	25,74	23,73
4.2022	50,05	26,44	23,50
5.2022	49,59	27,13	23,28
6.2022	49,13	27,81	23,07
7.2022	48,67	28,47	22,86
8.2022	48,23	29,12	22,65
9.2022	47,80	29,76	22,44
10.2022	47,37	30,39	22,24
11.2022	46,95	31,00	22,05
12.2022	46,54	31,61	21,85
1.2023	46,13	32,21	21,66
2.2023	45,73	32,79	21,48
3.2023	45,34	33,37	21,29
4.2023	44,96	33,93	21,11
5.2023	44,58	34,49	20,93
6.2023	44,21	35,03	20,76
7.2023	43,84	35,57	20,59
8.2023	43,48	36,10	20,42
9.2023	43,13	36,62	20,25
10.2023	42,78	37,13	20,09
11.2023	42,44	37,63	19,93
12.2023	42,10	38,13	19,77
1.2024	41,77	38,62	19,61
2.2024	41,44	39,10	19,46
3.2024	41,12	39,57	19,31
4.2024	40,80	40,03	19,16
5.2024	40,49	40,49	19,01

Займы

Название	Дата	Сумма (руб.)	Сумма (\$ US)	Срок	Ставка %
Кредит 1 ЖСК	01.06.2011	24 000 000,00	0,00	12 мес.	
Кредит 2 ЖСК	01.06.2011	3 000 000,00	0,00	12 мес.	
Кредит 1 фирме	01.05.2012	18 500 000,00	0,00	156 мес.	4,00
Кредит 2 фирме	01.05.2012	39 000 000,00	0,00	156 мес.	4,00
Выравнивающий кредита	01.06.2011	43 236 588,27	0,00	116 мес.	4,00

Распределение прибыли

Дивиденды выплачиваются раз в год.

Доля прибыли, идущая на выплату дивидендов (в %) :

1 год	2 год	3 год	4 год	5 год	6 год	7 год	8 год	9 год	10 и далее...
0,00	0,00	0,00	0,00	0,00	0,00	0,00	0,00	0,00	0,00

Доля прибыли, идущая на формирование резервов (в %) :

1 год	2 год	3 год	4 год	5 год	6 год	7 год	8 год	9 год	10 и далее...
0,00	0,00	0,00	0,00	0,00	0,00	0,00	0,00	0,00	0,00

Прибыли-убытки (руб.)

Строка	6-12.2011	2012 год	2013 год
Валовый объем продаж			33 219 420
Чистый объем продаж			33 219 420
Материалы и комплектующие			13 359 200
Сдельная зарплата			16 609 723
Суммарные прямые издержки			29 968 923
Валовая прибыль			3 250 497
Проценты по кредитам		271 810	2 665 938
Суммарные непроизводственные издержки		271 810	2 665 938
Другие издержки	27 000 000		
Убытки предыдущих периодов		27 000 000	271 810
Прибыль до выплаты налога	-27 000 000	-271 810	584 559
Суммарные издержки, отнесенные на прибыль		271 810	2 665 938
Прибыль от курсовой разницы			
Налогооблагаемая прибыль			2 978 687
Чистая прибыль	-27 000 000	-271 810	584 559

Прибыли-убытки (руб.)

Строка	2014 год	2015 год	2016 год
Валовый объем продаж	33 219 420	33 219 420	33 219 420
Чистый объем продаж	33 219 420	33 219 420	33 219 420
Материалы и комплектующие	13 359 200	13 359 200	13 359 200
Сдельная зарплата	16 609 723	16 609 723	16 609 723
Суммарные прямые издержки	29 968 923	29 968 923	29 968 923
Валовая прибыль	3 250 497	3 250 497	3 250 497
Проценты по кредитам	3 406 822	3 319 188	3 227 971
Суммарные непроизводственные издержки	3 406 822	3 319 188	3 227 971
Другие издержки			
Убытки предыдущих периодов		156 325	68 691
Прибыль до выплаты налога	-156 325	-68 691	22 526
Суммарные издержки, отнесенные на прибыль	3 406 822	3 319 188	3 227 971
Прибыль от курсовой разницы			
Налогооблагаемая прибыль	3 250 497	3 094 171	3 181 806
Чистая прибыль	-156 325	-68 691	22 526

Прибыли-убытки (руб.)

Строка	2017 год	2018 год	2019 год
Валовый объем продаж	33 219 420	33 219 420	33 219 420
Чистый объем продаж	33 219 420	33 219 420	33 219 420
Материалы и комплектующие	13 359 200	13 359 200	13 359 200
Сдельная зарплата	16 609 723	16 609 723	16 609 723
Суммарные прямые издержки	29 968 923	29 968 923	29 968 923
Валовая прибыль	3 250 497	3 250 497	3 250 497
Проценты по кредитам	3 062 320	2 618 615	2 130 835
Суммарные непроизводственные издержки	3 062 320	2 618 615	2 130 835
Другие издержки			
Убытки предыдущих периодов			
Прибыль до выплаты налога	188 177	631 882	1 119 661
Суммарные издержки, отнесенные на прибыль	3 062 320	2 618 615	2 130 835
Прибыль от курсовой разницы			
Налогооблагаемая прибыль	3 250 497	3 250 497	3 250 497
Чистая прибыль	188 177	631 882	1 119 661

Прибыли-убытки (руб.)

Строка	2020 год	2021 год	2022 год
Валовый объем продаж	33 219 420	33 219 420	33 219 420
Чистый объем продаж	33 219 420	33 219 420	33 219 420
Материалы и комплектующие	13 359 200	13 359 200	13 359 200
Сдельная зарплата	16 609 723	16 609 723	16 609 723
Суммарные прямые издержки	29 968 923	29 968 923	29 968 923
Валовая прибыль	3 250 497	3 250 497	3 250 497
Проценты по кредитам	1 407 303	924 092	735 050
Суммарные непроизводственные издержки	1 407 303	924 092	735 050
Другие издержки			
Убытки предыдущих периодов			
Прибыль до выплаты налога	1 843 194	2 326 405	2 515 446
Суммарные издержки, отнесенные на прибыль	1 407 303	924 092	735 050
Прибыль от курсовой разницы		0	
Налогооблагаемая прибыль	3 250 497	3 250 497	3 250 497
Чистая прибыль	1 843 194	2 326 405	2 515 446

Прибыли-убытки (руб.)

Строка	2023 год	2024 год	1-5.2025
Валовый объем продаж	33 219 420	33 219 420	13 841 425
Чистый объем продаж	33 219 420	33 219 420	13 841 425
Материалы и комплектующие	13 359 200	13 359 200	5 566 333
Сдельная зарплата	16 609 723	16 609 723	6 920 718
Суммарные прямые издержки	29 968 923	29 968 923	12 487 051
Валовая прибыль	3 250 497	3 250 497	1 354 374
Проценты по кредитам	546 009	356 968	76 980
Суммарные непроизводственные издержки	546 009	356 968	76 980
Другие издержки			
Убытки предыдущих периодов			
Прибыль до выплаты налога	2 704 487	2 893 528	1 277 393
Суммарные издержки, отнесенные на прибыль	546 009	356 968	76 980
Прибыль от курсовой разницы			0
Налогооблагаемая прибыль	3 250 497	3 250 497	1 354 374
Чистая прибыль	2 704 487	2 893 528	1 277 393

Кэш-фло (руб.)

Строка	6-12.2011	2012 год	2013 год
Поступления от продаж			33 219 420
Затраты на материалы и комплектующие			11 059 200
Затраты на сдельную заработную плату			12 395 316
Суммарные прямые издержки			23 454 516
Налоги			4 214 407
Кэш-фло от операционной деятельности			5 550 497
Затраты на приобретение активов		115 000 000	
Другие издержки подготовительного периода	27 000 000		
Кэш-фло от инвестиционной деятельности	-27 000 000	-115 000 000	
Собственный (акционерный) капитал		57 500 000	
Займы	27 000 000	84 771 810	3 100 070
Выплаты в погашение займов		27 000 000	5 984 629
Выплаты процентов по займам		271 810	2 665 938
Кэш-фло от финансовой деятельности	27 000 000	115 000 000	-5 550 497
Баланс наличности на начало периода			0
Баланс наличности на конец периода	0	0	0

Кэш-фло (руб.)

Строка	2014 год	2015 год	2016 год
Поступления от продаж	33 219 420	33 219 420	33 219 420
Затраты на материалы и комплектующие	11 059 200	11 059 200	11 059 200
Затраты на сдельную заработную плату	12 395 316	12 395 316	12 395 316
Суммарные прямые издержки	23 454 516	23 454 516	23 454 516
Налоги	4 214 407	4 214 407	4 214 407
Кэш-фло от операционной деятельности	5 550 497	5 550 497	5 550 497
Затраты на приобретение активов			
Другие издержки подготовительного периода			
Кэш-фло от инвестиционной деятельности			
Собственный (акционерный) капитал			
Займы	3 672 690	3 643 381	3 612 874
Выплаты в погашение займов	5 816 365	5 874 690	5 935 399
Выплаты процентов по займам	3 406 822	3 319 188	3 227 971
Кэш-фло от финансовой деятельности	-5 550 497	-5 550 497	-5 550 497
Баланс наличности на начало периода	0	0	0
Баланс наличности на конец периода	0	0	0

Кэш-фло (руб.)

Строка	2017 год	2018 год	2019 год
Поступления от продаж	33 219 420	33 219 420	33 219 420
Затраты на материалы и комплектующие	11 059 200	11 059 200	11 059 200
Затраты на сдельную заработную плату	12 395 316	12 395 316	12 395 316
Суммарные прямые издержки	23 454 516	23 454 516	23 454 516
Налоги	4 214 407	4 214 407	4 214 407
Кэш-фло от операционной деятельности	5 550 497	5 550 497	5 550 497
Затраты на приобретение активов			
Другие издержки подготовительного периода			
Кэш-фло от инвестиционной деятельности			
Собственный (акционерный) капитал	5 250 000	9 000 000	9 000 000
Займы	1 300 792	399 054	235 918
Выплаты в погашение займов	9 038 969	12 330 936	12 655 579
Выплаты процентов по займам	3 062 320	2 618 615	2 130 835
Кэш-фло от финансовой деятельности	-5 550 497	-5 550 497	-5 550 497
Баланс наличности на начало периода	0	0	0
Баланс наличности на конец периода	0	0	0

Кэш-фло (руб.)

Строка	2020 год	2021 год	2022 год
Поступления от продаж	33 219 420	33 219 420	33 219 420
Затраты на материалы и комплектующие	11 059 200	11 059 200	11 059 200
Затраты на сдельную заработную плату	12 395 316	12 395 316	12 395 316
Суммарные прямые издержки	23 454 516	23 454 516	23 454 516
Налоги	4 214 407	4 214 407	4 214 407
Кэш-фло от операционной деятельности	5 550 497	5 550 497	5 550 497
Затраты на приобретение активов			
Другие издержки подготовительного периода			
Кэш-фло от инвестиционной деятельности			
Собственный (акционерный) капитал	16 768 868	13 018 868	13 018 868
Займы			
Выплаты в погашение займов	20 912 062	6 040 700	4 726 027
Выплаты процентов по займам	1 407 303	924 092	735 050
Кэш-фло от финансовой деятельности	-5 550 497	6 054 076	7 557 790
Баланс наличности на начало периода	0	0	11 604 573
Баланс наличности на конец периода	0	11 604 573	24 712 860

Кэш-фло (руб.)

Строка	2023 год	2024 год	1-5.2025
Поступления от продаж	33 219 420	33 219 420	13 841 425
Затраты на материалы и комплектующие	11 059 200	11 059 200	4 608 000
Затраты на сдельную заработную плату	12 395 316	12 395 316	5 164 715
Суммарные прямые издержки	23 454 516	23 454 516	9 772 715
Налоги	4 214 407	4 214 407	1 756 003
Кэш-фло от операционной деятельности	5 550 497	5 550 497	2 312 707
Затраты на приобретение активов			
Другие издержки подготовительного периода			
Кэш-фло от инвестиционной деятельности			
Собственный (акционерный) капитал	13 018 868	5 424 528	
Займы			
Выплаты в погашение займов	4 726 027	4 726 027	1 969 178
Выплаты процентов по займам	546 009	356 968	76 980
Кэш-фло от финансовой деятельности	7 746 831	341 533	-2 046 158
Баланс наличности на начало периода	24 712 860	38 010 187	43 902 217
Баланс наличности на конец периода	38 010 187	43 902 217	44 168 765

Баланс (руб.)

Строка	6-12.2011	2012 год	2013 год
Денежные средства		0	0
Суммарные текущие активы		0	0
Основные средства		115 000 000	115 000 000
Накопленная амортизация			2 300 000
Остаточная стоимость основных средств:		115 000 000	112 700 000
Здания и сооружения		115 000 000	112 700 000
Инвестиции в основные фонды			
СУММАРНЫЙ АКТИВ		115 000 000	112 700 000
Отсроченные налоговые платежи			
Краткосрочные займы	27 000 000	5 590 793	5 422 529
Суммарные краткосрочные обязательства	27 000 000	5 590 793	5 422 529
Долгосрочные займы		79 181 017	76 464 722
Обыкновенные акции		575 000	575 000
Капитал внесенный сверх номинала		56 925 000	56 925 000
Нераспределенная прибыль	-27 000 000	-27 271 810	-26 687 251
Суммарный собственный капитал	-27 000 000	30 228 190	30 812 749
СУММАРНЫЙ ПАССИВ		115 000 000	112 700 000

Баланс (руб.)

Строка	2014 год	2015 год	2016 год
Денежные средства	0	0	0
Суммарные текущие активы	0	0	0
Основные средства	115 000 000	115 000 000	115 000 000
Накопленная амортизация	4 600 000	6 900 000	9 200 000
Остаточная стоимость основных средств:	110 400 000	108 100 000	105 800 000
Здания и сооружения	110 400 000	108 100 000	105 800 000
Инвестиции в основные фонды			
СУММАРНЫЙ АКТИВ	110 400 000	108 100 000	105 800 000
Отсроченные налоговые платежи			
Краткосрочные займы	5 480 854	5 541 564	8 645 133
Суммарные краткосрочные обязательства	5 480 854	5 541 564	8 645 133
Долгосрочные займы	74 262 722	71 970 704	66 544 609
Обыкновенные акции	575 000	575 000	575 000
Капитал внесенный сверх номинала	56 925 000	56 925 000	56 925 000
Нераспределенная прибыль	-26 843 577	-26 912 268	-26 889 742
Суммарный собственный капитал	30 656 423	30 587 732	30 610 258
СУММАРНЫЙ ПАССИВ	110 400 000	108 100 000	105 800 000

Баланс (руб.)

Строка	2017 год	2018 год	2019 год
Денежные средства	0	0	0
Суммарные текущие активы	0	0	0
Основные средства	115 000 000	115 000 000	115 000 000
Накопленная амортизация	11 500 000	13 800 000	16 100 000
Остаточная стоимость основных средств:	103 500 000	101 200 000	98 900 000
Здания и сооружения	103 500 000	101 200 000	98 900 000
Инвестиции в основные фонды			
СУММАРНЫЙ АКТИВ	103 500 000	101 200 000	98 900 000
Отсроченные налоговые платежи			
Краткосрочные займы	11 937 101	12 261 743	20 156 939
Суммарные краткосрочные обязательства	11 937 101	12 261 743	20 156 939
Долгосрочные займы	55 514 465	43 257 940	22 943 083
Обыкновенные акции	627 500	717 500	807 500
Капитал внесенный сверх номинала	62 122 500	71 032 500	79 942 500
Нераспределенная прибыль	-26 701 565	-26 069 683	-24 950 022
Суммарный собственный капитал	36 048 435	45 680 317	55 799 978
СУММАРНЫЙ ПАССИВ	103 500 000	101 200 000	98 900 000

Баланс (руб.)

Строка	2020 год	2021 год	2022 год
Денежные средства	0	11 604 573	24 712 860
Суммарные текущие активы	0	11 604 573	24 712 860
Основные средства	115 000 000	115 000 000	115 000 000
Накопленная амортизация	18 400 000	20 700 000	23 000 000
Остаточная стоимость основных средств:	96 600 000	94 300 000	92 000 000
Здания и сооружения	96 600 000	94 300 000	92 000 000
Инвестиции в основные фонды			
СУММАРНЫЙ АКТИВ	96 600 000	105 904 573	116 712 860
Отсроченные налоговые платежи			
Краткосрочные займы	5 646 865	4 332 192	4 332 192
Суммарные краткосрочные обязательства	5 646 865	4 332 192	4 332 192
Долгосрочные займы	16 541 096	11 815 068	7 089 041
Обыкновенные акции	975 189	1 105 377	1 235 566
Капитал внесенный сверх номинала	96 543 679	109 432 358	122 321 038
Нераспределенная прибыль	-23 106 828	-20 780 423	-18 264 977
Суммарный собственный капитал	74 412 040	89 757 313	105 291 627
СУММАРНЫЙ ПАССИВ	96 600 000	105 904 573	116 712 860

Баланс (руб.)

Строка	2023 год	2024 год	1-5.2025
Денежные средства	38 010 187	43 902 217	44 168 765
Суммарные текущие активы	38 010 187	43 902 217	44 168 765
Основные средства	115 000 000	115 000 000	115 000 000
Накопленная амортизация	25 300 000	27 600 000	28 558 333
Остаточная стоимость основных средств:	89 700 000	87 400 000	86 441 667
Здания и сооружения	89 700 000	87 400 000	86 441 667
Инвестиции в основные фонды			
СУММАРНЫЙ АКТИВ	127 710 187	131 302 217	130 610 432
Отсроченные налоговые платежи			
Краткосрочные займы	4 332 192	1 969 178	
Суммарные краткосрочные обязательства	4 332 192	1 969 178	
Долгосрочные займы	2 363 014		
Обыкновенные акции	1 365 755	1 420 000	1 420 000
Капитал внесенный сверх номинала	135 209 717	140 580 000	140 580 000
Нераспределенная прибыль	-15 560 490	-12 666 962	-11 389 568
Суммарный собственный капитал	121 014 982	129 333 038	130 610 432
СУММАРНЫЙ ПАССИВ	127 710 187	131 302 217	130 610 432

Финансовые показатели

Строка	6-12.2011	2012 год
Коэффициент текущей ликвидности (CR), %	0	124
Коэффициент срочной ликвидности (QR), %	0	124
Чистый оборотный капитал (NWC), руб.	-21 428 571	3 147 757
Чистый оборотный капитал (NWC), \$ US	-21 428 571	3 147 757
Коэфф. оборачиваем. рабочего капитала (NCT)		
Коэфф. оборачиваем. основных средств (FAT)		
Коэфф. оборачиваем. активов (TAT)		
Суммарные обязательства к активам (TD/TA), %		83
Долгоср. обязат. к активам (LTD/TA), %		64
Долгоср. обязат. к внеоборотн. акт. (LTD/FA), %		84
Суммарные обязательства к собств. кап. (TD/EQ), %	-100	499
Коэффициент покрытия процентов (TIE), раз		
Коэфф. рентабельности валовой прибыли (GPM), %		
Коэфф. рентабельности операц. прибыли (OPM), %		
Коэфф. рентабельности чистой прибыли (NPM), %		
Рентабельность оборотных активов (RCA), %		-2
Рентабельность внеоборотных активов (RFA), %		-1
Рентабельность инвестиций (ROI), %		0
Рентабельность собственного капитала (ROE), %	206	-2
Прибыль на акцию (EPOS), руб.		-473
Прибыль на акцию (EPOS), \$ US		-473
Сумма активов на акцию (TAOS), руб.		200 000
Сумма активов на акцию (TAOS), \$ US		200 000
Соотношение цены акции и прибыли (P/E), раз		-111

Финансовые показатели

Строка	2013 год	2014 год
Коэффициент текущей ликвидности (CR), %	0	0
Коэффициент срочной ликвидности (QR), %	0	0
Чистый оборотный капитал (NWC), руб.	-5 662 469	-5 711 844
Чистый оборотный капитал (NWC), \$ US	-5 662 469	-5 711 844
Козфф. оборачиваем. рабочего капитала (NCT)	-6	-6
Козфф. оборачиваем. основных средств (FAT)	0	0
Козфф. оборачиваем. активов (TAT)	0	0
Суммарные обязательства к активам (TD/TA), %	73	72
Долгоср. обязат. к активам (LTD/TA), %	68	67
Долгоср. обязат. к внеоборотн. акт. (LTD/FA), %	68	67
Суммарные обязательства к собств. кап. (TD/EQ), %	269	263
Коэффициент покрытия процентов (TIE), раз	1	1
Козфф. рентабельности валовой прибыли (GPM), %	10	10
Козфф. рентабельности операц. прибыли (OPM), %	2	0
Козфф. рентабельности чистой прибыли (NPM), %	2	0
Рентабельность оборотных активов (RCA), %	-6 670 237 704	
Рентабельность внеоборотных активов (RFA), %	1	0
Рентабельность инвестиций (ROI), %	1	0
Рентабельность собственного капитала (ROE), %	2	-1
Прибыль на акцию (EPOS), руб.	1 017	-272
Прибыль на акцию (EPOS), \$ US	1 017	-272
Сумма активов на акцию (TAOS), руб.	196 000	192 000
Сумма активов на акцию (TAOS), \$ US	196 000	192 000
Соотношение цены акции и прибыли (P/E), раз	53	-196

Финансовые показатели

Строка	2015 год	2016 год
Коэффициент текущей ликвидности (CR), %	0	0
Коэффициент срочной ликвидности (QR), %	0	0
Чистый оборотный капитал (NWC), руб.	-5 766 493	-6 581 356
Чистый оборотный капитал (NWC), \$ US	-5 766 493	-6 581 356
Козфф. оборачиваем. рабочего капитала (NCT)	-6	-5
Козфф. оборачиваем. основных средств (FAT)	0	0
Козфф. оборачиваем. активов (TAT)	0	0
Суммарные обязательства к активам (TD/TA), %	72	71
Долгоср. обязат. к активам (LTD/TA), %	67	65
Долгоср. обязат. к внеоборотн. акт. (LTD/FA), %	67	65
Суммарные обязательства к собств. кап. (TD/EQ), %	257	249
Коэффициент покрытия процентов (TIE), раз	1	1
Козфф. рентабельности валовой прибыли (GPM), %	10	10
Козфф. рентабельности операц. прибыли (OPM), %	0	0
Козфф. рентабельности чистой прибыли (NPM), %	0	0
Рентабельность оборотных активов (RCA), %	901 584 553	385 537 517
Рентабельность внеоборотных активов (RFA), %	0	0
Рентабельность инвестиций (ROI), %	0	0
Рентабельность собственного капитала (ROE), %	0	0
Прибыль на акцию (EPOS), руб.	-119	39
Прибыль на акцию (EPOS), \$ US	-119	39
Сумма активов на акцию (TAOS), руб.	188 000	184 000
Сумма активов на акцию (TAOS), \$ US	188 000	184 000
Соотношение цены акции и прибыли (P/E), раз	-445	1 359

Финансовые показатели

Строка	2017 год	2018 год
Коэффициент текущей ликвидности (CR), %	0	0
Коэффициент срочной ликвидности (QR), %	0	0
Чистый оборотный капитал (NWC), руб.	-11 024 853	-11 815 841
Чистый оборотный капитал (NWC), \$ US	-11 024 853	-11 815 841
Козфф. оборачиваем. рабочего капитала (NCT)	-3	-3
Козфф. оборачиваем. основных средств (FAT)	0	0
Козфф. оборачиваем. активов (TAT)	0	0
Суммарные обязательства к активам (TD/TA), %	69	60
Долгоср. обязат. к активам (LTD/TA), %	58	48
Долгоср. обязат. к внеоборотн. акт. (LTD/FA), %	58	48
Суммарные обязательства к собств. кап. (TD/EQ), %	222	148
Коэффициент покрытия процентов (TIE), раз	1	1
Козфф. рентабельности валовой прибыли (GPM), %	10	10
Козфф. рентабельности операц. прибыли (OPM), %	1	2
Козфф. рентабельности чистой прибыли (NPM), %	1	2
Рентабельность оборотных активов (RCA), %	3 152 244 461	7 157 153 179
Рентабельность внеоборотных активов (RFA), %	0	1
Рентабельность инвестиций (ROI), %	0	1
Рентабельность собственного капитала (ROE), %	1	2
Прибыль на акцию (EPOS), руб.	300	881
Прибыль на акцию (EPOS), \$ US	300	881
Сумма активов на акцию (TAOS), руб.	165 072	141 144
Сумма активов на акцию (TAOS), \$ US	165 072	141 144
Соотношение цены акции и прибыли (P/E), раз	192	72

Финансовые показатели

Строка	2019 год	2020 год
Коэффициент текущей ликвидности (CR), %	0	0
Коэффициент срочной ликвидности (QR), %	0	0
Чистый оборотный капитал (NWC), руб.	-16 811 630	-11 928 093
Чистый оборотный капитал (NWC), \$ US	-16 811 630	-11 928 093
Козфф. оборачиваем. рабочего капитала (NCT)	-2	-3
Козфф. оборачиваем. основных средств (FAT)	0	0
Козфф. оборачиваем. активов (TAT)	0	0
Суммарные обязательства к активам (TD/TA), %	49	31
Долгоср. обязат. к активам (LTD/TA), %	32	19
Долгоср. обязат. к внеоборотн. акт. (LTD/FA), %	32	19
Суммарные обязательства к собств. кап. (TD/EQ), %	96	46
Коэффициент покрытия процентов (TIE), раз	2	2
Козфф. рентабельности валовой прибыли (GPM), %	10	10
Козфф. рентабельности операц. прибыли (OPM), %	3	6
Козфф. рентабельности чистой прибыли (NPM), %	3	6
Рентабельность оборотных активов (RCA), %	13 206 439 594	19 953 335 114
Рентабельность внеоборотных активов (RFA), %	1	2
Рентабельность инвестиций (ROI), %	1	2
Рентабельность собственного капитала (ROE), %	2	3
Прибыль на акцию (EPOS), руб.	1 387	1 890
Прибыль на акцию (EPOS), \$ US	1 387	1 890
Сумма активов на акцию (TAOS), руб.	122 553	99 077
Сумма активов на акцию (TAOS), \$ US	122 553	99 077
Соотношение цены акции и прибыли (P/E), раз	50	40

Финансовые показатели

Строка	2021 год	2022 год	2023 год
Коэффициент текущей ликвидности (CR), %	129	407	689
Коэффициент срочной ликвидности (QR), %	129	407	689
Чистый оборотный капитал (NWC), руб.	1 335 416	14 357 059	27 567 743
Чистый оборотный капитал (NWC), \$ US	1 335 416	14 357 059	27 567 743
Козфф. оборачиваем. рабочего капитала (NCT)	25	2	1
Козфф. оборачиваем. основных средств (FAT)	0	0	0
Козфф. оборачиваем. активов (TAT)	0	0	0
Суммарные обязательства к активам (TD/TA), %	18	12	7
Долгоср. обязат. к активам (LTD/TA), %	14	8	4
Долгоср. обязат. к внеоборотн. акт. (LTD/FA), %	15	10	5
Суммарные обязательства к собств. кап. (TD/EQ), %	23	14	8
Коэффициент покрытия процентов (TIE), раз	4	4	6
Козфф. рентабельности валовой прибыли (GPM), %	10	10	10
Козфф. рентабельности операц. прибыли (OPM), %	7	8	8
Козфф. рентабельности чистой прибыли (NPM), %	7	8	8
Рентабельность оборотных активов (RCA), %	39	13	8
Рентабельность внеоборотных активов (RFA), %	2	3	3
Рентабельность инвестиций (ROI), %	2	2	2
Рентабельность собственного капитала (ROE), %	3	3	2
Прибыль на акцию (EPOS), руб.	2 105	2 035	1 980
Прибыль на акцию (EPOS), \$ US	2 105	2 035	1 980
Сумма активов на акцию (TAOS), руб.	95 841	94 428	93 492
Сумма активов на акцию (TAOS), \$ US	95 841	94 428	93 492
Соотношение цены акции и прибыли (P/E), раз	39	42	45

Финансовые показатели

Строка	2024 год	1-5.2025
Коэффициент текущей ликвидности (CR), %	1 080	4 149
Коэффициент срочной ликвидности (QR), %	1 080	4 149
Чистый оборотный капитал (NWC), руб.	39 125 234	43 265 464
Чистый оборотный капитал (NWC), \$ US	39 125 234	43 265 464
Козфф. оборачиваем. рабочего капитала (NCT)	1	1
Козфф. оборачиваем. основных средств (FAT)	0	0
Козфф. оборачиваем. активов (TAT)	0	0
Суммарные обязательства к активам (TD/TA), %	3	1
Долгоср. обязат. к активам (LTD/TA), %	0	0
Долгоср. обязат. к внеоборотн. акт. (LTD/FA), %	1	0
Суммарные обязательства к собств. кап. (TD/EQ), %	4	1
Козэффициент покрытия процентов (TIE), раз	9	18
Козфф. рентабельности валовой прибыли (GPM), %	10	10
Козфф. рентабельности операц. прибыли (OPM), %	9	9
Козфф. рентабельности чистой прибыли (NPM), %	9	9
Рентабельность оборотных активов (RCA), %	7	7
Рентабельность внеоборотных активов (RFA), %	3	4
Рентабельность инвестиций (ROI), %	2	2
Рентабельность собственного капитала (ROE), %	2	2
Прибыль на акцию (EPOS), руб.	2 038	
Прибыль на акцию (EPOS), \$ US	2 038	
Сумма активов на акцию (TAOS), руб.	92 466	
Сумма активов на акцию (TAOS), \$ US	92 466	
Соотношение цены акции и прибыли (P/E), раз	45	

Эффективность инвестиций

Показатель	Рубли	Доллар США
Ставка дисконтирования, %	0,00	0,00
Период окупаемости - PB, мес.	> 168	> 168
Дисконтированный период окупаемости - DPB, мес.	> 168	> 168
Средняя норма рентабельности - ARR, %	3,75	3,75
Чистый приведенный доход - NPV	-73 081 334	-73 081 334
Индекс прибыльности - PI	0,52	0,52
Внутренняя норма рентабельности - IRR, %	0,00	0,00
Модифицированная внутренняя норма рентабельности - MIRR, %	< 0,00	< 0,00

Период расчета интегральных показателей - 168 мес.

Использование прибыли (руб.)

Строка	6-12.2011	2012 год	2013 год
ЧИСТАЯ ПРИБЫЛЬ	-27 000 000	-271 810	584 559
Нераспределенная прибыль предыдущего периода		-27 000 000	-27 271 810
ПРИБЫЛЬ К РАСПРЕДЕЛЕНИЮ	-27 000 000	-27 271 810	-26 687 251
Нераспределенная прибыль текущего года	-27 000 000	-27 271 810	-26 687 251

Использование прибыли (руб.)

Строка	2014 год	2015 год	2016 год
ЧИСТАЯ ПРИБЫЛЬ	-156 325	-68 691	22 526
Нераспределенная прибыль предыдущего периода	-26 687 251	-26 843 577	-26 912 268
ПРИБЫЛЬ К РАСПРЕДЕЛЕНИЮ	-26 843 577	-26 912 268	-26 889 742
Нераспределенная прибыль текущего года	-26 843 577	-26 912 268	-26 889 742

Использование прибыли (руб.)

Строка	2017 год	2018 год	2019 год
ЧИСТАЯ ПРИБЫЛЬ	188 177	631 882	1 119 661
Нераспределенная прибыль предыдущего периода	-26 889 742	-26 701 565	-26 069 683
ПРИБЫЛЬ К РАСПРЕДЕЛЕНИЮ	-26 701 565	-26 069 683	-24 950 022
Нераспределенная прибыль текущего года	-26 701 565	-26 069 683	-24 950 022

Использование прибыли (руб.)

Строка	2020 год	2021 год	2022 год
ЧИСТАЯ ПРИБЫЛЬ	1 843 194	2 326 405	2 515 446
Нераспределенная прибыль предыдущего периода	-24 950 022	-23 106 828	-20 780 423
ПРИБЫЛЬ К РАСПРЕДЕЛЕНИЮ	-23 106 828	-20 780 423	-18 264 977
Нераспределенная прибыль текущего года	-23 106 828	-20 780 423	-18 264 977

Использование прибыли (руб.)

Строка	2023 год	2024 год	1-5.2025
ЧИСТАЯ ПРИБЫЛЬ	2 704 487	2 893 528	1 277 393
Нераспределенная прибыль предыдущего периода	-18 264 977	-15 560 490	-12 666 962
ПРИБЫЛЬ К РАСПРЕДЕЛЕНИЮ	-15 560 490	-12 666 962	-11 389 568
Нераспределенная прибыль текущего года	-15 560 490	-12 666 962	-11 389 568

Доходы участников (Эффективность)

Показатель	(руб.)	(\$ US)
Акционер (Кооператив ЖСК ПОРА)		
Ставка дисконтирования (%)	0,00	0,00
Период окупаемости (мес.)	-1	-1
Индекс прибыльности	0,00	0,00
Чистый приведённый доход	-27 000 000,00	-27 000 000,00
Внутренняя норма рентабельности (%)	0,00	0,00
Акционер (Частный (частно-гос) инвестор)		
Ставка дисконтирования (%)	0,00	0,00
Период окупаемости (мес.)	-1	-1
Индекс прибыльности	0,00	0,00
Чистый приведённый доход	-57 500 000,00	-57 500 000,00
Внутренняя норма рентабельности (%)	0,00	0,00
Акционер (Члены ЖСК ПОРА)		
Ставка дисконтирования (%)	0,00	0,00
Период окупаемости (мес.)	-1	-1
Индекс прибыльности	0,00	0,00
Чистый приведённый доход	-57 500 000,00	-57 500 000,00
Внутренняя норма рентабельности (%)	0,00	0,00
Кредитор (Выравнивающий кредита)		
Ставка дисконтирования (%)	0,00	0,00
Период окупаемости (мес.)	108	108
Индекс прибыльности	1,20	1,20
Чистый приведённый доход	8 328 306,91	8 328 306,91
Внутренняя норма рентабельности (%)	4,03	4,03
Кредитор (Кредит 1 ЖСК)		
Ставка дисконтирования (%)	0,00	0,00
Период окупаемости (мес.)	13	13
Индекс прибыльности	1,00	1,00
Чистый приведённый доход	0,00	0,00
Внутренняя норма рентабельности (%)	0,00	0,00
Кредитор (Кредит 1 фирме)		
Ставка дисконтирования (%)	0,00	0,00
Период окупаемости (мес.)	132	132
Индекс прибыльности	1,28	1,28
Чистый приведённый доход	5 149 166,67	5 149 166,67
Внутренняя норма рентабельности (%)	3,67	3,67
Кредитор (Кредит 2 ЖСК)		
Ставка дисконтирования (%)	0,00	0,00
Период окупаемости (мес.)	13	13
Индекс прибыльности	1,00	1,00

Название проекта : Учебно-производственная фирма "КОВЧЕГ-1" (основной)

Автор проекта : Ю.А.Павлов

Дата : 21.05.2011

Чистый приведённый доход	0,00	0,00
Внутренняя норма рентабельности (%)	0,00	0,00
Кредитор (Кредит 2 фирме)		
Ставка дисконтирования (%)	0,00	0,00
Период окупаемости (мес.)	132	132
Индекс прибыльности	1,28	1,28
Чистый приведённый доход	10 855 000,00	10 855 000,00
Внутренняя норма рентабельности (%)	3,67	3,67

Доходы участника Акционер (Кооператив ЖСК ПОРА) (руб.)

Показатель	6-12.2011	2012 год	2013 год	2014 год	2015 год	2016 год
Инвестированные средства	0,00	0,00	0,00	0,00	0,00	0,00
Изъятые средства	0,00	0,00	0,00	0,00	0,00	0,00
Доходы	0,00	0,00	0,00	0,00	0,00	0,00

Доходы участника Акционер (Кооператив ЖСК ПОРА) (руб.)

Показатель	2017 год	2018 год	2019 год	2020 год
Инвестированные средства	5 250 000,00	9 000 000,00	9 000 000,00	3 750 000,00
Изъятые средства	0,00	0,00	0,00	0,00
Доходы	0,00	0,00	0,00	0,00

Доходы участника Акционер (Кооператив ЖСК ПОРА) (руб.)

Показатель	2021 год	2022 год	2023 год	2024 год	1-5.2025
Инвестированные средства	0,00	0,00	0,00	0,00	0,00
Изъятые средства	0,00	0,00	0,00	0,00	0,00
Доходы	0,00	0,00	0,00	0,00	0,00

**Доходы участника Акционер (Частный (частно-гос)
инвестор) (руб.)**

Показатель	6-12.2011	2012 год	2013 год	2014 год	2015 год
Инвестированные средства	0,00	57 500 000,00	0,00	0,00	0,00
Изъятые средства	0,00	0,00	0,00	0,00	0,00
Доходы	0,00	0,00	0,00	0,00	0,00

**Доходы участника Акционер (Частный (частно-гос)
инвестор) (руб.)**

Показатель	2016 год	2017 год	2018 год	2019 год	2020 год
Инвестированные средства	0,00	0,00	0,00	0,00	0,00
Изъятые средства	0,00	0,00	0,00	0,00	0,00
Доходы	0,00	0,00	0,00	0,00	0,00

**Доходы участника Акционер (Частный (частно-гос)
инвестор) (руб.)**

Показатель	2021 год	2022 год	2023 год	2024 год	1-5.2025
Инвестированные средства	0,00	0,00	0,00	0,00	0,00
Изъятые средства	0,00	0,00	0,00	0,00	0,00
Доходы	0,00	0,00	0,00	0,00	0,00

Доходы участника Акционер (Члены ЖСК ПОРА) (руб.)

Показатель	6-12.2011	2012 год	2013 год	2014 год	2015 год	2016 год
Инвестированные средства	0,00	0,00	0,00	0,00	0,00	0,00
Изъятые средства	0,00	0,00	0,00	0,00	0,00	0,00
Доходы	0,00	0,00	0,00	0,00	0,00	0,00

Доходы участника Акционер (Члены ЖСК ПОРА) (руб.)

Показатель	2017 год	2018 год	2019 год	2020 год
Инвестированные средства	0,00	0,00	0,00	13 018 867,92
Изъятые средства	0,00	0,00	0,00	0,00
Доходы	0,00	0,00	0,00	0,00

Доходы участника Акционер (Члены ЖСК ПОРА) (руб.)

Показатель	2021 год	2022 год	2023 год	2024 год
Инвестированные средства	13 018 867,92	13 018 867,92	13 018 867,92	5 424 528,30
Изъятые средства	0,00	0,00	0,00	0,00
Доходы	0,00	0,00	0,00	0,00

Доходы участника Акционер (Члены ЖСК ПОРА) (руб.)

Показатель	1-5.2025
Инвестированные средства	0,00
Изъятые средства	0,00
Доходы	0,00

**Доходы участника Кредитор (Выравнивающий кредита)
(руб.)**

Показатель	6-12.2011	2012 год	2013 год	2014 год
Инвестированные средства	0,00	27 271 810,04	3 100 070,05	3 672 689,85
Изъятые средства	0,00	0,00	2 440 108,05	1 090 337,31
Доходы	0,00	271 810,05	1 062 662,38	1 159 442,52

**Доходы участника Кредитор (Выравнивающий кредита)
(руб.)**

Показатель	2015 год	2016 год	2017 год	2018 год
Инвестированные средства	3 643 380,90	3 612 873,78	1 300 791,57	399 054,15
Изъятые средства	1 148 662,46	1 209 371,95	4 312 941,22	7 604 908,72
Доходы	1 260 849,51	1 358 673,99	1 382 063,62	1 127 399,79

**Доходы участника Кредитор (Выравнивающий кредита)
(руб.)**

Показатель	2019 год	2020 год	2021 год	2022 год
Инвестированные средства	235 917,93	0,00	0,00	0,00
Изъятые средства	7 929 551,63	16 186 034,20	1 314 672,73	0,00
Доходы	828 661,75	294 170,27	0,00	0,00

Доходы участника Кредитор (Кредит 1 фирме) (руб.)

Показатель	6-12.2011	2012 год	2013 год	2014 год
Инвестированные средства	0,00	18 500 000,00	0,00	0,00
Изъятые средства	0,00	0,00	1 140 410,96	1 520 547,95
Доходы	0,00	0,00	515 836,50	723 069,82

Доходы участника Кредитор (Кредит 1 фирме) (руб.)

Показатель	2015 год	2016 год	2017 год	2018 год
Инвестированные средства	0,00	0,00	0,00	0,00
Изъятые средства	1 520 547,95	1 520 547,95	1 520 547,95	1 520 547,95
Доходы	662 247,91	601 425,99	540 604,07	479 782,15

Доходы участника Кредитор (Кредит 1 фирме) (руб.)

Показатель	2019 год	2020 год	2021 год	2022 год
Инвестированные средства	0,00	0,00	0,00	0,00
Изъятые средства	1 520 547,95	1 520 547,95	1 520 547,95	1 520 547,95
Доходы	418 960,24	358 138,32	297 316,40	236 494,48

Доходы участника Кредитор (Кредит 1 фирме) (руб.)

Показатель	2023 год	2024 год	1-5.2025
Инвестированные средства	0,00	0,00	0,00
Изъятые средства	1 520 547,95	1 520 547,95	633 561,64
Доходы	175 672,56	114 850,65	24 767,57

Доходы участника Кредитор (Кредит 2 ЖСК) (руб.)

Показатель	6-12.2011	2012 год	2013 год	2014 год	2015 год
Инвестированные средства	3 000 000,00	0,00	0,00	0,00	0,00
Изъятые средства	0,00	3 000 000,00	0,00	0,00	0,00
Доходы	0,00	0,00	0,00	0,00	0,00

Доходы участника Кредитор (Кредит 2 ЖСК) (руб.)

Показатель	2016 год	2017 год	2018 год	2019 год	2020 год
Инвестированные средства	0,00	0,00	0,00	0,00	0,00
Изъятые средства	0,00	0,00	0,00	0,00	0,00
Доходы	0,00	0,00	0,00	0,00	0,00

Доходы участника Кредитор (Кредит 2 ЖСК) (руб.)

Показатель	2021 год	2022 год	2023 год	2024 год	1-5.2025
Инвестированные средства	0,00	0,00	0,00	0,00	0,00
Изъятые средства	0,00	0,00	0,00	0,00	0,00
Доходы	0,00	0,00	0,00	0,00	0,00

Доходы участника Кредитор (Кредит 2 фирме) (руб.)

Показатель	6-12.2011	2012 год	2013 год	2014 год
Инвестированные средства	0,00	39 000 000,00	0,00	0,00
Изъятые средства	0,00	0,00	2 404 109,59	3 205 479,45
Доходы	0,00	0,00	1 087 439,12	1 524 309,36

Доходы участника Кредитор (Кредит 2 фирме) (руб.)

Показатель	2015 год	2016 год	2017 год	2018 год
Инвестированные средства	0,00	0,00	0,00	0,00
Изъятые средства	3 205 479,45	3 205 479,45	3 205 479,45	3 205 479,45
Доходы	1 396 090,18	1 267 871,00	1 139 651,83	1 011 432,65

Доходы участника Кредитор (Кредит 2 фирме) (руб.)

Показатель	2019 год	2020 год	2021 год	2022 год
Инвестированные средства	0,00	0,00	0,00	0,00
Изъятые средства	3 205 479,45	3 205 479,45	3 205 479,45	3 205 479,45
Доходы	883 213,47	754 994,29	626 775,11	498 555,94

Доходы участника Кредитор (Кредит 2 фирме) (руб.)

Показатель	2023 год	2024 год	1-5.2025
Инвестированные средства	0,00	0,00	0,00
Изъятые средства	3 205 479,45	3 205 479,45	1 335 616,44
Доходы	370 336,76	242 117,58	52 212,71

Доходы подразделения - Компания (руб.)

Строка	6-12.2011	2012 год	2013 год
Валовый объем продаж			33 219 420
Чистый объем продаж			33 219 420
Материалы и комплектующие			13 359 200
Сдельная зарплата			16 609 723
Суммарные прямые издержки			29 968 923
Валовая прибыль			3 250 497
Проценты по кредитам		271 810	2 665 938
Суммарные непроизводственные издержки		271 810	2 665 938
Другие издержки	27 000 000		
Убытки предыдущих периодов		27 000 000	271 810
Прибыль до выплаты налога	-27 000 000	-271 810	584 559
Суммарные издержки, отнесенные на прибыль		271 810	2 665 938
Прибыль от курсовой разницы			
Налогооблагаемая прибыль			2 978 687
Чистая прибыль	-27 000 000	-271 810	584 559

Доходы подразделения - Компания (руб.)

Строка	2014 год	2015 год	2016 год
Валовый объем продаж	33 219 420	33 219 420	33 219 420
Чистый объем продаж	33 219 420	33 219 420	33 219 420
Материалы и комплектующие	13 359 200	13 359 200	13 359 200
Сдельная зарплата	16 609 723	16 609 723	16 609 723
Суммарные прямые издержки	29 968 923	29 968 923	29 968 923
Валовая прибыль	3 250 497	3 250 497	3 250 497
Проценты по кредитам	3 406 822	3 319 188	3 227 971
Суммарные непроизводственные издержки	3 406 822	3 319 188	3 227 971
Другие издержки			
Убытки предыдущих периодов		156 325	68 691
Прибыль до выплаты налога	-156 325	-68 691	22 526
Суммарные издержки, отнесенные на прибыль	3 406 822	3 319 188	3 227 971
Прибыль от курсовой разницы			
Налогооблагаемая прибыль	3 250 497	3 094 171	3 181 806
Чистая прибыль	-156 325	-68 691	22 526

Доходы подразделения - Компания (руб.)

Строка	2017 год	2018 год	2019 год
Валовый объем продаж	33 219 420	33 219 420	33 219 420
Чистый объем продаж	33 219 420	33 219 420	33 219 420
Материалы и комплектующие	13 359 200	13 359 200	13 359 200
Сдельная зарплата	16 609 723	16 609 723	16 609 723
Суммарные прямые издержки	29 968 923	29 968 923	29 968 923
Валовая прибыль	3 250 497	3 250 497	3 250 497
Проценты по кредитам	3 062 320	2 618 615	2 130 835
Суммарные непроизводственные издержки	3 062 320	2 618 615	2 130 835
Другие издержки			
Убытки предыдущих периодов			
Прибыль до выплаты налога	188 177	631 882	1 119 661
Суммарные издержки, отнесенные на прибыль	3 062 320	2 618 615	2 130 835
Прибыль от курсовой разницы			
Налогооблагаемая прибыль	3 250 497	3 250 497	3 250 497
Чистая прибыль	188 177	631 882	1 119 661

Доходы подразделения - Компания (руб.)

Строка	2020 год	2021 год	2022 год
Валовый объем продаж	33 219 420	33 219 420	33 219 420
Чистый объем продаж	33 219 420	33 219 420	33 219 420
Материалы и комплектующие	13 359 200	13 359 200	13 359 200
Сдельная зарплата	16 609 723	16 609 723	16 609 723
Суммарные прямые издержки	29 968 923	29 968 923	29 968 923
Валовая прибыль	3 250 497	3 250 497	3 250 497
Проценты по кредитам	1 407 303	924 092	735 050
Суммарные непроизводственные издержки	1 407 303	924 092	735 050
Другие издержки			
Убытки предыдущих периодов			
Прибыль до выплаты налога	1 843 194	2 326 405	2 515 446
Суммарные издержки, отнесенные на прибыль	1 407 303	924 092	735 050
Прибыль от курсовой разницы		0	
Налогооблагаемая прибыль	3 250 497	3 250 497	3 250 497
Чистая прибыль	1 843 194	2 326 405	2 515 446

Доходы подразделения - Компания (руб.)

Строка	2023 год	2024 год	1-5.2025
Валовый объем продаж	33 219 420	33 219 420	13 841 425
Чистый объем продаж	33 219 420	33 219 420	13 841 425
Материалы и комплектующие	13 359 200	13 359 200	5 566 333
Сдельная зарплата	16 609 723	16 609 723	6 920 718
Суммарные прямые издержки	29 968 923	29 968 923	12 487 051
Валовая прибыль	3 250 497	3 250 497	1 354 374
Проценты по кредитам	546 009	356 968	76 980
Суммарные непроизводственные издержки	546 009	356 968	76 980
Другие издержки			
Убытки предыдущих периодов			
Прибыль до выплаты налога	2 704 487	2 893 528	1 277 393
Суммарные издержки, отнесенные на прибыль	546 009	356 968	76 980
Прибыль от курсовой разницы			0
Налогооблагаемая прибыль	3 250 497	3 250 497	1 354 374
Чистая прибыль	2 704 487	2 893 528	1 277 393

